



Tarife & Öffnungszeiten

→ Winter 2024/2025 und Sommer/Herbst 2025





SILVRETTA
THERME ISCHGL

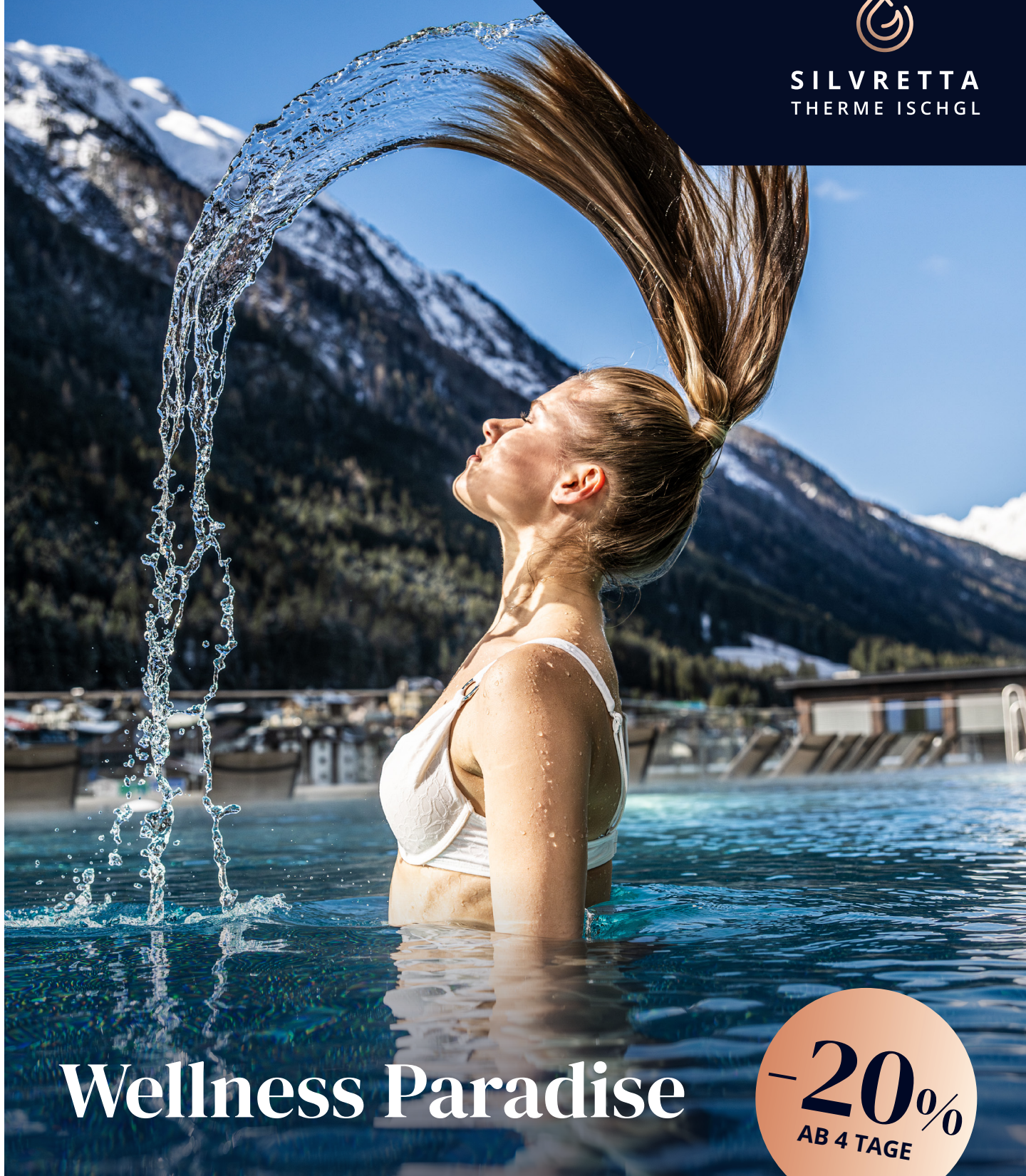

Wellness Paradise

-20%
AB 4 TAGE

-20% Rabatt

ab einem 4 Tagesskipass in den Zeiten START und FIRN

-20% Rabatt direkt an der Thermenkassa auf alle Thermen-, Sauna- und Kombitarife. Aktion gilt nur in der Saisonzeit „START“ und „FIRN“ in Verbindung mit einem bei den Ticketverkaufsstellen in Ischgl/Samnaun oder im Ischgl/Samnaun-Webshop gekauften Skipass mit einer Gültigkeitsdauer ab 4 Tage.

→ **START:**

Donnerstag, 28.11.2024
bis Freitag 20.12.2024

→ **FIRN:**

Samstag, 12.04.2025
bis Sonntag, 04.05.2025



Tarife Winter 2024/2025

28.11.2024 BIS INKL. 04.05.2025

Frühbuchertarife bei Buchungen im Webshop:

-10% Rabatt	-20% Rabatt
bei Buchungen 5 bis 29 Tage vor dem Besuch	bei Buchungen 30 Tage oder mehr im Voraus

*Nachzahltarif:

für Erwachsene und Kinder 5,- pro angefangener ½ Stunde bis zum Tageskartentarif

	Kassa	Webshop		
		Normaltarif	Frühbuchertarif	
			aktueller Tag bis 4 Tage vor Eintritt	-10 % Rabatt 5 bis 29 Tage vor Eintritt
Therme (Badewelt)				
Erwachsene (ab 15 Jahren)				
1,5 Stunden*	20,00			
4 Stunden*	35,00			
1 Tag	55,00	55,00	49,50	44,00
Vormittag*		24,00	21,60	19,20
Nachmittag*		33,00	29,70	26,40
Abend		40,00	36,00	32,00
Kinder (unter 15 Jahren, unter 3 Jahren frei)				
1,5 Stunden*	12,00			
4 Stunden*	21,00			
1 Tag	33,00	33,00	29,70	26,40
Vormittag*		15,00	13,50	12,00
Nachmittag*		19,80	17,80	15,80
Abend		24,00	21,60	19,20
Sauna (ab 15 Jahren)				
4 Stunden*	45,00			
1 Tag	65,00	65,00	58,50	52,00
Vormittag*		31,00	27,90	24,80
Nachmittag*		43,00	38,70	34,40
Abend		55,00	49,50	44,00
Therme + Sauna (ab 15 Jahren)				
4 Stunden*	55,00			
1 Tag	76,00	76,00	68,40	60,80
Vormittag*		38,00	34,20	30,40
Nachmittag*		51,00	45,90	40,80
Abend		62,00	55,80	49,60

Ermäßigungen:

Amtlicher Lichtbildausweis zwingend erforderlich

- Kinder: → unter 3 Jahren in Begleitung eines Elternteils frei
→ unter 15 Jahren gilt der Kindertarif
- Invalide: → Personen mit einem dokumentierten Invaliditätsgrad von 70 % oder mehr erhalten den Kindertarif.

Leihgebühren Frotteewaren / Stück:

- Handtuch 4,-
 - Badetuch 6,-
 - Bademantel 8,-
 - Spa-Tasche 22,-
- gefüllt mit Bademantel, Badeschuhen, Handtuch, Badetuch sowie Shampoo und Bodylotion vom Galtürer Enzian.



Familientarife Winter 2024/2025

28.11.2024 BIS INKL. 04.05.2025

Frühbuchertarife bei Buchungen im Webshop:

-10% Rabatt	-20% Rabatt
bei Buchungen 5 bis 29 Tage vor dem Besuch	bei Buchungen 30 Tage oder mehr im Voraus

*Nachzahltarif:

für Erwachsene und Kinder 5,- pro angefangener ½ Stunde bis zum Tageskartentarif

	Kassa	Webshop		
		Normaltarif	Frühbuchertarif	
			aktueller Tag bis 4 Tage vor Eintritt	-10 % Rabatt 5 bis 29 Tage vor Eintritt
Therme (Badewelt)				
2 Erwachsene + 1 Kind				
4 Stunden*	80,50			
1 Tag	126,50	126,50	113,90	101,20
Vormittag*		55,50	50,00	44,40
Nachmittag*		75,90	68,30	60,70
Abend		92,00	82,80	73,60
2 Erwachsene + 2 Kinder				
4 Stunden*	91,00			
1 Tag	143,00	143,00	128,70	114,40
Vormittag*		63,00	56,70	50,40
Nachmittag*		85,80	77,20	68,60
Abend		104,00	93,60	83,20
2 Erwachsene + 3 Kinder				
4 Stunden*	101,50			
1 Tag	159,50	159,50	143,60	127,60
Vormittag*		70,50	63,50	56,40
Nachmittag*		95,70	86,10	76,60
Abend		116,00	104,40	92,80
2 Erwachsene + 4 Kinder				
4 Stunden*	112,00			
1 Tag	176,00	176,00	158,40	140,80
Vormittag*		78,00	70,20	62,40
Nachmittag*		105,60	95,00	84,40
Abend		128,00	115,20	102,40

Ermäßigungen:

Amtlicher Lichtbildausweis zwingend erforderlich

- Kinder: → unter 3 Jahren in Begleitung eines Elternteils frei
→ unter 15 Jahren gilt der Kindertarif
- Invalide: → Personen mit einem dokumentierten Invaliditätsgrad von 70 % oder mehr erhalten den Kindertarif.

Leihgebühren Frotteewaren / Stück:

- Handtuch 4,-
 - Badetuch 6,-
 - Bademantel 8,-
 - Spa-Tasche 22,-
- gefüllt mit Bademantel, Badeschuhen, Handtuch, Badetuch sowie Shampoo und Bodylotion vom Galtürer Enzian.



Tarife Eislaufen Winter 2024/2025

Kassa & Webshop		
Eislaufen	Erwachsene	Kinder
Tageskarte	9,00	5,40
10er Block	80,00	48,00
Schlittschuhe		
Leihgebühr	6,00	
Schleifen	6,00	
Eisstockschießen	30,00 / Stunde / Bahn	



Tarife Sommer/Herbst 2025

- 28. Juni bis inkl. 26. November 2025
- durchgehend geöffnet



Tarife Sommer 2025

28.06. BIS INKL. 26.11.2025 DURCHGEHEND GEÖFFNET

Frühbuchertarife bei Buchungen im Webshop:

-10% Rabatt	-20% Rabatt
bei Buchungen 5 bis 29 Tage vor dem Besuch	bei Buchungen 30 Tage oder mehr im Voraus

*Nachzahltarif:

für Erwachsene und Kinder 5,- pro angefangener ½ Stunde bis zum Tageskartentarif

	Kassa & Webshop	Webshop	
	Normaltarif	Frühbuchertarif	
	aktueller Tag bis 4 Tage vor Eintritt	-10 % Rabatt 5 bis 29 Tage vor Eintritt	-20 % Rabatt bis 30 Tage vor Eintritt
🏊 Therme (Badewelt)			
Erwachsene			
1,5 Stunden*	15,00		
4 Stunden*	24,50	22,00	19,60
1 Tag	38,50	34,70	30,80
Kinder			
1,5 Stunden*	8,40		
4 Stunden*	14,70	13,20	17,80
1 Tag	23,10	20,80	18,50
🧘 Sauna (ab 15 Jahren)			
4 Stunden*	31,50	28,40	25,20
1 Tag	45,50	41,00	36,40
🏊🧘 Therme + Sauna (ab 15 Jahren)			
4 Stunden*	38,50	34,70	30,80
1 Tag	53,20	47,90	42,60

Erwachsene: ab 15 Jahren | **Kinder:** unter 15 Jahren, unter 3 Jahren frei

Ermäßigungen:

Amtlicher Lichtbildausweis zwingend erforderlich

- Kinder: → unter 3 Jahren in Begleitung eines Elternteils frei
→ unter 15 Jahren gilt der Kindertarif
- Invalide: → Personen mit einem dokumentierten Invaliditätsgrad von 70 % oder mehr erhalten den Kindertarif.

Leihgebühren Frotteewaren / Stück:

- Handtuch 4,-
 - Badetuch 6,-
 - Bademantel 8,-
 - Spa-Tasche 22,-
- gefüllt mit Bademantel, Badeschuhen, Handtuch, Badetuch sowie Shampoo und Bodylotion vom Galtürer Enzian.



Öffnungszeiten 2024/2025

Winter 2024/2025

28.11.2024 BIS INKLUSIVE 04.05.2025

Therme/Sauna 10:00 – 23:00 Uhr
Infinity Pool (Ebene 4) 12:00 – 21:00 Uhr (ab Februar)

Eislaufplatz 10:00 – 21:00 Uhr

Fitness 10:00 – 23:00 Uhr; Zugang für Abokunden: 05:00 – 01:00 Uhr über Sondereingang Brandweg

Spa/Wellness 11:00 – 20:00 Uhr

Physiotherapie nach Vereinbarung mit Physiotherapeut Reto Cotrotzo

Poolbar 10:30 – 22:30 Uhr

Thermenbuffet 20.12.2024 bis 06.04.2025
 10:00 – 22:45 Uhr
 (warme Küche: 11:30 – 22:00 Uhr)

Grill-Lounge 10:00 – 22:45 Uhr
 (warme Küche: 11:30 – 22:00 Uhr)

Trattoria 09:30 – 23:00 Uhr
 (warme Küche: 11:30 – 22:30 Uhr)

Sommer 2025

DURCHGEHEND GEÖFFNET

Fitness 10:00 – 23:00 Uhr; Zugang für Abokunden: 05:00 – 01:00 Uhr über Sondereingang Brandweg

16.05. BIS INKLUSIVE 27.06.2025

Trattoria 11:00 – 14:30 Uhr & 17:00 bis 22:00 Uhr
 (warme Küche: 11:30 – 14:00 Uhr und von 17:30 – 21:30 Uhr)
 Montag & Dienstag Ruhetag

TAGESÖFFNUNGSZEITEN

28.06. BIS INKLUSIVE 07.09.2025

Therme/Sauna 10:00 – 22:00 Uhr
Sauna-Ebenen E2 und E5 nach Bedarf

Spa/Wellness 14:00 – 20:00 Uhr

Physiotherapie nach Vereinbarung mit Physiotherapeut Reto Cotrotzo

Poolbar 10:00 – 21:45 Uhr

Grill-Lounge 10:00 – 21:45 Uhr
 (warme Küche: 11:00 – 21:30 Uhr)

Trattoria 09:30 – 22:30 Uhr
 (warme Küche: 11:30 – 22:00 Uhr)

08.09. BIS INKLUSIVE 26.11.2025

Die Tagesöffnungszeiten und Öffnungszeiten der Grill-Lounge und Poolbar verschieben sich um je 1 Stunde nach hinten!



Tarife Fitness

Onboarding & Probetraining	28,00
ABO light	61,00/Monat
Zusatzleistungen	
Körperanalyse (SECA)	19,90
Skillcourt (30 min)	19,90
Sensopro (20 min)	19,90
ABO pro (All-inclusive-Paket*)	
3-Monats-Abo	103,00/Monat
6-Monats-Abo	93,00/Monat
Jahresabo	83,00/Monat

ABO Saison (Sommer/Winter)	50,00/Monat
-----------------------------------	--------------------

Personal Training	
eine Einheit (60 Minuten)	89,00
drei Einheiten (zu je 60 Minuten)	237,00
zehn Einheiten (zu je 60 Minuten) + eine Personal-Training-Einheit GRATIS	790,00



Weitere Angebote



Urlaubstag Deluxe

- Tageskarte Kombi (Therme & Sauna)
- Leih-Badetasche mit Bademantel & Badetüchern
- Badelatschen und Pflegeprodukte vom Galtürer Enzian
- reservierte Liege im VIP-Ruheraum Fimba
- Gastrogutschein in der Höhe von € 15,- am Besuchstag
- hausgemachte Pralinen
- 15% Rabatt auf Wellsystem-Einzelbehandlung

105,-



1 Tag Private Spa

Der Tarif beinhaltet zwei Kombi-Tageskarten sowie eine Behandlung auf der Wellsystem-Liege oder Cryotherapie.

Das Private Spa ist für maximal 4 Personen zugelassen (zusätzlich € 76,- / Person)

480,-

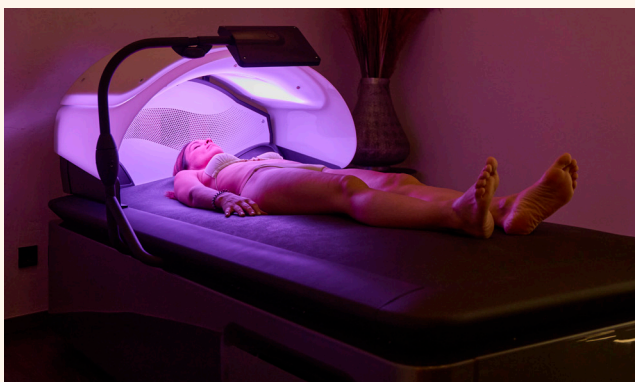

Wellsystem

Bei der Anwendung treffen warme Wasserstrahlen in bogenförmigen, gleichmäßigen Bewegungen auf die Unterseite der Liegefläche aus Naturkautschuk und massieren den Körper. Verspannungen lassen sich so auf besonders angenehme Weise lösen.

- Einzelbehandlung 20 min: 19,90
- 11er-Block 20 Minuten: 199,00

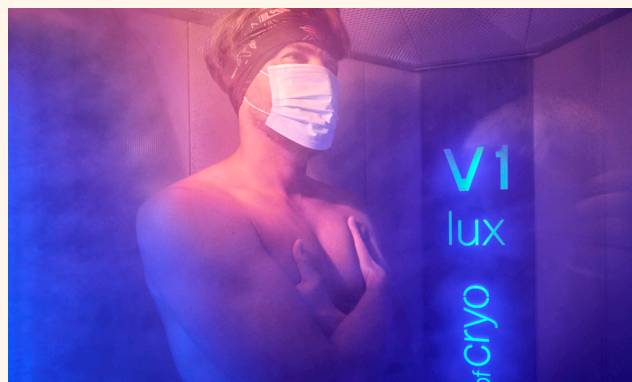

Cryo

Drei Minuten bei bis zu 85 Grad minus – klingt das verlockend? Die Ganzkörperkälte stimuliert den Körper und provoziert verschiedene Reaktionen desselben. Der kühle Kopf gibt der Seele Freiraum – „back to me“.

- Einzelbehandlung: 19,90
- 11er-Block: 199,00



SILVRETTA
THERME ISCHGL



Kontakt

therme@silvretta.at
+43 5444 606 400



AGBs



zum
Webshop